

STARTKARTE

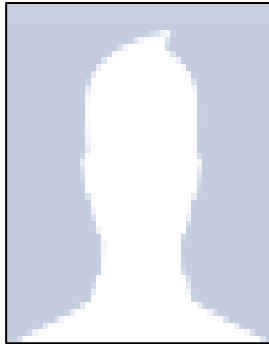

Name: _____

Vorname: _____

Geb.- Datum: _____

Nationalität: _____

STARTRECHT – VEREIN/Startgemeinschaft	STARTRECHT – ZEITRAUM von – bis (komplett ausfüllen)														
_____	<table border="1"><tr><td></td><td></td><td style="text-align: center;">20</td><td style="text-align: center;">-</td><td></td><td></td><td style="text-align: center;">20</td></tr><tr><td style="text-align: center;">TT</td><td style="text-align: center;">MM</td><td style="text-align: center;">JAHR</td><td></td><td style="text-align: center;">TT</td><td style="text-align: center;">MM</td><td style="text-align: center;">JAHR</td></tr></table>			20	-			20	TT	MM	JAHR		TT	MM	JAHR
		20	-			20									
TT	MM	JAHR		TT	MM	JAHR									

Datum/Unterschrift
gesetzlicher Vertreter

Datum/Unterschrift
Heimtrainer

Datum/Stempel
Unterschrift Verein

Hinweis:

- Mit Ablauf der Vertragsdauer verlieren die Startkarten Ihre Gültigkeit und der Sportler die Startberechtigung zur Teilnahme an der Nachwuchsbundesliga der DTL.
- Der gesetzliche Vertreter bestätigt mit seiner Unterschrift, dass keine weiteren gültigen Startkarten existieren.
- Möchte der gesetzliche Vertreter vor Ablauf der Vertragsdauer eine gültige Startkarte für einen anderen Verein erhalten, müssen **ALLE UNTERZEICHNER** die Auflösung der bisherigen Startkarte bestätigen.
- Mit der Unterschrift des Vereins wird bestätigt, dass dem gesetzlichen Vertreter ein Duplikat ausgehändigt wurde.

BESTÄTIGUNG AUFLÖSUNG STARTKARTE Datum der Auflösung: _____

Datum/Unterschrift
gesetzlicher Vertreter

Datum/Unterschrift
Heimtrainer

Datum/Stempel
Unterschrift Verein